

第 3 事業年度  
事業報告書

自 平成 27 年 4 月 1 日  
至 平成 28 年 3 月 31 日

一般  
社団法人 日本海さけ・ます増殖事業協会

〒066-0028  
千歳市花園 1 丁目 6 番地  
TEL 0123 (26) 2846 FAX 0123 (26) 2847  
keison@poppy.ocn.ne.jp  
<http://www.nihonkai-sake-masu.or.jp>

# 目 次

総会に対する理事の提出書	1
第1 管理の状況	2
1 庶務事項	2
2 関係諸会議出席状況	2
3 総 会	4
4 会 員	4
5 役職員の状況	5
6 組織機構	6
第2 事業の概要	7
1 さけ・ます捕獲採卵事業及びふ化放流事業	7
2 増殖施設整備事業	8
3 河川環境保全対策事業	8
4 試験調査事業	8
5 密漁防止対策事業	8
6 教育研修活動事業	9
7 さけ・ます種苗放流手法改良調査事業	9
8 その他の事業	9
第3 財務諸表	10
1 貸借対照表	10
2 正味財産増減計算書	11
3 財務諸表に対する注記	14
4 財産目録	16
5 収支計算書	18
6 収支計算書に対する注記	20
監査報告書	21
別表 1 平成27年度 さけ・ます親魚捕獲採卵成績表	
別表 2 平成27年度 さけ・ますふ化放流成績表	
別表 3 平成27年度 秋さけ漁獲高割負担金報告書	
平成27年度 秋さけ資源来遊状況調査（刺し網）賦課金調書	
別表 4 平成27年度 さくらます漁獲高割負担金報告書	
平成27年度 さけ親魚等売却報告書	
別表 5 平成27年度 漁協・漁業者会費・さくらます負担金報告書	
平成27年度 市町村会費・さくらます負担金報告書	

## 総会に対する理事の提出書

第3事業年度（平成27年度）事業報告書、財務諸表及び内部管理資料を別紙のとおり総会に提出いたします。

平成28年5月25日

一般社団法人 日本海さけ・ます増殖事業協会

会 長 濱 野 勝 男

副 会 長 斉 藤 誠

” 丹 野 雅 彦

専 務 理 事 安 藤 孝 雄

理 事 池 守 力

” 成 田 直 彦

” 嶋 保

” 高 橋 昌 幸

” 上 岡 雄 司

” 工 藤 昇

## 第1 管理の状況

### 1. 庶務事項

年月日	事項	場所
27. 4. 5	決算監査	札幌市
4. 13	第1回正副会長会議	〃
4. 13	第1回理事会	〃
5. 26	第3回定時総会	〃
5. 26	第2回理事会	〃
6. 19	職員会議	千歳市
7. 10	檜山管内民間ふ化場実務担当者研修会	せたな町
7. 15	第2回正副会長会議	札幌市
7. 15	第3回理事会	〃
8. 3	石狩・後志管内民間ふ化場実務担当者研修会	岩内町
9. 14	桧山地区種卵確保対策会議	八雲町(熊石地区)
12. 11	第3回正副会長会議	札幌市
12. 11	第4回理事会	〃
28. 3. 1	第4回正副会長会議	〃
3. 1	第5回理事会	〃

### 2. 関係諸会議出席の状況

年月日	事項	場所
27. 5. 19	サクラマス種苗生産に係る説明会	小樽市
5. 26	北海道定置漁業協会 第36回通常総会	札幌市
6. 16	尻別川環境保全連絡協議会	岩内町
6. 17	北海道さけ・ます増殖事業協会 第3回定時総会	札幌市
6. 26	日本海中部・南部地区の資源対策会議	〃
7. 9	北海道定置漁業協会現地対話集会	余市町
7. 23	さけ・ます増殖技術研修会	札幌市
7. 24	第1回北海道地域放流手法検討協議会	〃
7. 27	第1回増殖体制検討協議会	〃
7. 27	日本海中部・南部地区の資源対策会議(第2回)	〃
7. 28	日本海中南部地区ふ化放流技術者講習会	千歳市
7. 30	さけます関係研究開発等推進会議	札幌市
8. 4	水産研究本部成果発表会	〃
8. 27	第1回増殖体制検討作業部会	〃
9. 16	石狩川水系河川関連工事パトロール	江別市ほか

10. 20	尻別川汚濁水防止パトロール	倶知安町ほか
10. 20	後志利別川流域水利用協議会	せたな町
11. 26	サケ増殖施設移行検討協議会及び専門部会	乙部町
12. 2	第2回増殖体制検討作業部会	札幌市
12. 2	ふ化放流計画中期方針一部改正説明会	〃
12. 2	後志管内サクラマス船釣ライセンス制実行協議会	余市町
12. 15	北海道定置漁業協会振興会議	札幌市
12. 16	ふ化放流計画中期方針一部改正説明会	〃
28. 1. 8	サケ増殖施設移行検討協議会第2回専門部会	乙部町
1. 13	サケ資源回帰率向上調査事業打合会議	千歳市
1. 15	育てる漁業研究会	札幌市
1. 21	平成 28 年度さけますふ化放流計画策定に係わるヒヤリング	〃
1. 28	日本海さけますフォーラム	せたな町
2. 3	第2回増殖体制検討協議会	札幌市
2. 16	全道漁協漁場環境保全研修会	〃
2. 19	サケ増殖施設移行検討協議会第3回専門部会	乙部町
2. 22	第2回北海道地域放流手法検討協議会	札幌市
2. 22	第1回全道さけ・ます増殖運営連絡会議	〃
2. 23	第3回増殖体制検討作業部会	〃
2. 29	南大通橋梁整備水産環境連絡協議会	〃
2. 29	尻別川水系流域水利用協議会	倶知安町
3. 8	後志管内河川環境保全連絡会議	〃
3. 11	千歳川水産環境調査連絡協議会	札幌市
3. 15	石狩川水系河川関連工事連絡会議	〃

### 3. 総 会

総会の種類	開催年月日	開催日 正会員 数	出席正会員数			出席賛助 会員数	議 事	
			本人	委任 状	計		事 項	可・否決 の別
定時	27. 5. 26	140	32	99	131	0	(1) 決議事項 議案第1号 ・ 第2事業年度決算について 議案第2号 ・ 第3事業年度会費等の額及び徴収 方法について 議案第3号 ・ 第3事業年度役員報酬について 議案第4号 ・ 役員選任について (2) 報告事項 報告第1号 ・ 第2事業年度事業報告について 報告第2号 ・ 第3事業年度事業計画について	可決

### 4. 会 員

区 分		前年度末現在	本年度増加	本年度減少	本年度末現在
正 会 員	さけ定置漁業者	1 1 4	0	0	1 1 4
	漁業協同組合	1 0	0	1	9
	市 町 村	1 6	0	0	1 6
	合計	1 4 0	0	1	1 3 9

## 5. 役職員の状況

### (1) 役員

区 分	員 数	定 款 に 定 め る 役 員 の 定 数	備 考
会 長 理 事	1	10名以上12名以内	
副 会 長 理 事	2		
専 務 理 事	1		
理 事	6		
小 計	10		
監 事	2	2名	
合 計	12		

### (2) 職員

区 分	員 数					備 考
	前 年		本 年			
	男	女	男	女	計	
参 事						
場 長	1		1		1	
課 長	1		1		1	
技 師	4		3		3	
書 記	1		0		0	
嘱 託	1		2		2	
臨 時		1		1	1	
計	8	1	7	1	8	

## 6. 組織機構

### (1) 組織体制図

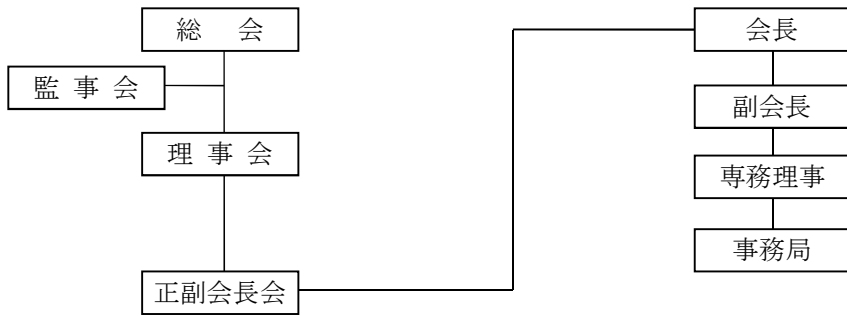

### (2) ふ化放流・捕獲採卵事業体制図

〔ふ化放流施設〕

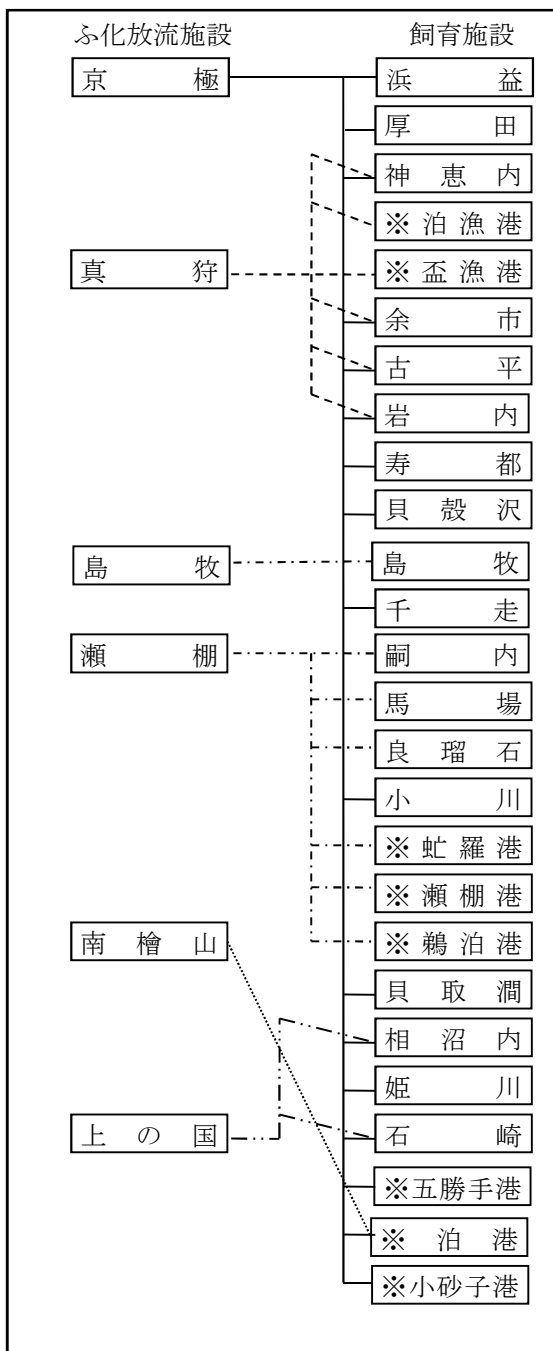

〔捕獲採卵河川〕

〔補完河川〕

〔非捕獲河川〕

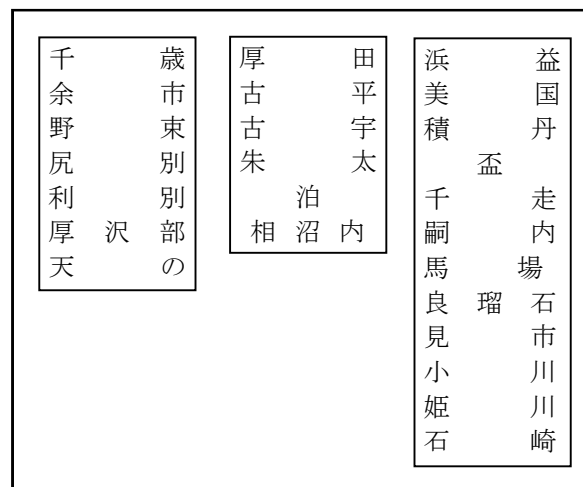

※は海中飼育



## 第2 事業の概要

### 1. さけ・ます捕獲採卵事業及びふ化放流事業

#### (1) さけ親魚捕獲採卵事業

北海道が定めたふ化放流計画に基づき、捕獲採卵からふ化放流まで一元管理体制のもとに実施致しました。

本年度は地区間格差が生じたものの潤沢に親魚確保が進んだことから、前期後半から中期に合わせた種卵確保の取組に着手し、管内全体の需給調整を進めながら計画を達成する事が出来ました。

種卵確保にあたっては、捕獲採卵河川、補完河川、調査事業河川を利用し、関係機関、地元自治体、委託先漁協等の協力を得て種卵確保に努め、捕獲数で計画に対し239.1%、採卵数では99.7%の達成で終了致しました。

地区	項目	捕 獲 数			採 卵 数		
		計 画 (尾)	実 績 (尾)	達 成 率	計 画 (千粒)	実 績 (千粒)	達 成 率
中部		86,500	301,689	348.8%	82,500	89,039	107.9%
南部		66,500	64,200	96.5%	67,600	60,676	89.8%
計		153,000	365,889	239.1%	150,100	149,715	99.7%

#### (2) さくらます親魚捕獲採卵事業

昨年度からそ上系親魚の種卵確保に移行しましたが、一部河川からウイルス発症が判明したため限られた河川での捕獲採卵事業を遂行致しました。

捕獲数については計画の11.8%、採卵数については17.5%で終了致しました。

地区	項目	捕 獲 数			採 卵 数		
		計 画 (尾)	実 績 (尾)	達 成 率	計 画 (千粒)	実 績 (千粒)	達 成 率
中部		250	132	52.8%	300	120	40.0%
南部		9,830	1,057	10.8%	8,430	1,405	16.7%
計		10,080	1,189	11.8%	8,730	1,525	17.5%

#### (3) さけ・ます不要親魚売却事業

捕獲事業に伴い種卵確保に供し得ない親魚など、売却可能なものについて処理を行いました。なお、委託河川分については、委託先の漁協において売却処理を行いました。

(単位：円)

精 算 額					控 除 額			差引額	
さけ親魚			内蔵物		合計	消費税	販売諸費		計
尾数	重量	金額(税込)	重量	金額(税込)					
尾	Kg	円	Kg	円	円	円	円	円	
332,340	802,137.1	85,891,584	7,544.8	7,478,104	93,369,688	6,911,183	92,237	7,003,420	
								86,366,268	

#### (4) ふ化放流事業

本年度のさけ稚魚生産数は137,679千尾で計画に対し103.0%の生産率となり、管内の各飼育場では生存率を極力高めるための健苗稚魚の育成と適期放流に努めました。

また、京極、真狩、瀬棚、上ノ国の各ふ化場において稚魚の中間育成を行い、3月初旬から4月下旬まで管内の二次飼育施設へ稚魚の供給を行い、健苗育成を図り適期放流に努めました。

さくらますについては、さけます・内水面水産試験場の指導協力のもとに、後志管内の関係漁協に委託し実施致しました。

なお、千歳、尻別で確保された種卵は、北海道区水産研究所千歳さけます事業所、尻別さけます事業所において遂行されました。

項目 魚種	収容卵数（千粒）			稚魚生産数（千尾）			稚魚放流数（千尾）		
	計画	実績	達成率(%)	計画	実績	達成率(%)	計画	実績	達成率(%)
さ け	151,100	150,715	99.7%	133,700	137,679	103.0%	132,900	136,827	103.0%

## 2. 増殖施設整備事業

資源増大対策の一環として健苗育成施設等について、老朽化対策など緊急補修が必要な施設及び設備について、道補助金及び(公社)北海道増協並びに地元漁協の支援を受け整備を行いました。

また、ふ化飼育用水及び設備等について緊急整備が必要となり、整備費助成を行いました。

直轄事業

(単位：円)

施設名	整備実施内容	事業費	事業費内訳			
			道補助金	北海道増協	地元漁協	本協会
余市捕獲場	採卵施設 (採卵室・付帯設備)	11,448,000	2,862,000	2,862,000	2,862,000	2,862,000
京極ふ化場	非常用発電機用蓄電池 (更新)	734,400	0	0	0	734,400
	設計・監理業務料 飼育用測定機器	756,000	0	0	0	756,000
合 計		12,938,400	2,862,000	2,862,000	2,862,000	4,352,400

助成事業

(単位：円)

施設名	整備実施内容	事業費	事業費内訳			
			道補助金	北海道増協	地元漁協	本協会
寿都ふ化場	非常用発電機 (更新)	3,997,080	0	0	1,997,080	2,000,000
余市ふ化場	ふ化用水ポンプ (更新)	680,000	0	0	380,400	300,000
合 計		4,677,480	0	0	2,377,480	2,300,000

## 3. 河川環境保全対策事業

北海道漁業環境保全対策本部等と連携して、管内における増殖河川の改修工事等に係る汚濁水対策について、巡回などを通じて環境保全の取組に積極的に参加し、さけ・ます稚魚生存率を高めることに努めました。

## 4. 試験調査事業

回帰率の向上を図る事を目的として、親魚成熟度合、稚魚放流期体重度合、標識放流等の調査について、北水研さけます事業所並びにさけます内水面水産試験場と連携し実施致しました。

また、各増殖施設の河川環境等についても調査を行いました。

## 5. 密漁防止対策事業

管内の増殖河川を対象に不法漁獲の未然防止のため、広く啓発活動を行うと共に警備会社へ委託し未然防止に努めました。

## 6. 教育研修活動事業

北海道区水産研究所千歳さけます事業所、さけます・内水面水産試験場、(公社)北海道増協など、関係機関が主催する技術研修会に参加し、最新の技術に関する情報共有を図ると共に、技術の向上・改善について関係機関の指導助言を頂いて研修会を開催し、増殖技術の高度化や知識向上に努めました。

## 7. さけ・ます種苗放流手法改良調査事業

地域に適した効果的な放流手法への移行を図るため、(公社)北海道増協が窓口となり国の新たな支援事業としてスタートした本事業は、桧山地区の相沼内川と後志地区の尻別川を選定し、北水研八雲さけます事業所の協力のもとに耳石温度標識を施し、健苗育成と適期放流に努めました。

## 8. その他の事業

さけ・ます増殖事業を通して、自然環境の重要性や社会教育の一環として、さけ科学館・さけのふるさと水族館などへ自然科学教育学習並びに河川環境調査研究のための親魚提供を行うと共に、各地に点在する自然を守る会などへも(公社)北海道増協、さけます・内水面水産試験場を通じて種卵の提供を行いました。

# 第 3 財 務 諸 表

## 貸 借 対 照 表

平成28年3月31日現在

(単位:円)

科 目	当年度	前年度	増減
<b>I. 資産の部</b>			
<b>1. 流動資産</b>			
現金・預金	97,912,866	75,639,227	22,273,639
普通預金	97,912,866	75,639,227	22,273,639
未 収 金	5,032,000	4,613,347	0
仮 払 金	0	0	0
立 替 金	18,314	18,686	△ 372
<b>流動資産 合計</b>	<b>102,963,180</b>	<b>80,271,260</b>	<b>22,691,920</b>
<b>2. 固定資産</b>			
<b>(1)特定資産</b>			
退職給付引当資産	18,403,164	20,156,232	△ 1,753,068
減価償却引当資産	0	0	0
施設整備積立資産	38,000,000	6,000,000	32,000,000
経営安定化積立資産	38,369,303	8,367,916	30,001,387
構築物	23,628,667	26,238,652	△ 2,609,985
機械装置	7,365,600	9,374,400	△ 2,008,800
建物	11,192,328	0	11,192,328
<b>特定資産 合計</b>	<b>136,959,062</b>	<b>70,137,200</b>	<b>66,821,862</b>
<b>(2)その他固定資産</b>			
土 地	1,480,000	1,480,000	0
建 物	25,431,708	28,510,813	△ 3,079,105
構築物	1,648,747	2,047,758	△ 399,011
機械・装置	4,577,186	6,191,976	△ 1,614,790
工具・器具・備品	4	98,143	△ 98,139
外部資産	0	0	0
<b>その他固定資産 合計</b>	<b>33,137,645</b>	<b>38,328,690</b>	<b>△ 5,191,045</b>
<b>固定資産 合計</b>	<b>170,096,707</b>	<b>108,465,890</b>	<b>61,630,817</b>
<b>資 産 合 計</b>	<b>273,059,887</b>	<b>188,737,150</b>	<b>84,322,737</b>
<b>II. 負債の部</b>			
<b>1. 流動負債</b>			
法定福利仮受金	860,744	859,687	1,057
未 払 金	99,938,226	103,140,276	△ 3,202,050
仮 受 金	0	0	0
預 り 金	0	0	0
短期借入金	0	0	0
<b>流動負債 合計</b>	<b>100,798,970</b>	<b>103,999,963</b>	<b>△ 3,200,993</b>
<b>2. 固定負債</b>			
長期借入金	0	0	0
退職給付引当金	18,403,164	20,156,232	△ 1,753,068
<b>固定負債 合計</b>	<b>18,403,164</b>	<b>20,156,232</b>	<b>△ 1,753,068</b>
<b>負 債 合 計</b>	<b>119,202,134</b>	<b>124,156,195</b>	<b>△ 4,954,061</b>
<b>III. 正味財産の部</b>			
<b>1. 指定正味財産</b>			
地方公共団体補助金	21,091,547	17,804,342	3,287,205
<b>指定正味財産 合計</b>	<b>21,091,547</b>	<b>17,804,342</b>	<b>3,287,205</b>
(うち特定資産への充当額)	(21,091,547)	(17,804,342)	(1,304,959)
<b>2. 一般正味財産</b>	<b>132,766,206</b>	<b>46,776,613</b>	<b>85,989,593</b>
(うち特定資産への充当額)	(115,867,515)	(52,332,858)	(△4,381,456)
<b>正 味 財 産 合 計</b>	<b>153,857,753</b>	<b>64,580,955</b>	<b>89,276,798</b>
<b>負債及び正味財産 合計</b>	<b>273,059,887</b>	<b>188,737,150</b>	<b>84,322,737</b>

# 正味財産増減計算書

平成27年4月1日から平成28年3月31日まで

(単位:円)

科 目	当年度	前年度	増 減
<b>I 一般正味財産増減の部</b>			
<b>1. 経常増減の部</b>			
<b>(1) 経常収益</b>			
① 特定資産運用益	1,387	1,519	△ 132
特定資産受取利息	1,387	1,519	△ 132
② 受取会費	123,468,303	102,544,166	20,924,137
正会員受取会費	62,408,000	62,362,000	46,000
漁獲高割受取会費	55,060,303	34,182,166	20,878,137
特別受取会費	6,000,000	6,000,000	0
③ 事業収益	125,317,358	38,895,155	86,422,203
親魚捕獲採卵事業収益	93,369,688	22,863,240	70,506,448
種苗放流手法改良調査事業収益	29,547,670	15,360,000	14,187,670
施標業務受託事業収益	2,400,000	671,915	1,728,085
④ 受取補助金等	174,468,795	142,551,625	31,917,170
受取地方公共団体補助金	5,032,000	3,912,000	1,120,000
受取国庫補助金振替額	2,436,795	1,639,625	797,170
受取道増協支援事業費	137,000,000	137,000,000	0
受取経営安定化支援金	30,000,000	0	30,000,000
⑤ 受取負担金	17,290,205	20,412,986	△ 3,122,781
サクラマス受取負担金	10,879,321	10,897,079	△ 17,758
サクラマス受取協力金	960,000	1,210,000	△ 250,000
刺網調査漁獲受取協力金	2,128,884	882,519	1,246,365
受取特別負担金(施設)	2,862,000	2,000,000	862,000
漁協別受取負担金	460,000	460,000	0
自主規制漁獲受取負担金	0	4,963,388	△ 4,963,388
⑥ 受取寄付金	0	0	0
受取寄附金	0	0	0
⑦ 雑収益	480,507	883,370	△ 402,863
受取利息	25,875	23,032	2,843
雑収益	454,632	860,338	△ 405,706
<b>経常収益計</b>	<b>441,026,555</b>	<b>305,288,821</b>	<b>135,737,734</b>
<b>(2) 経常費用</b>			
① 事業費	285,502,214	288,865,913	△ 3,363,699
役員報酬	4,320,000	5,220,000	△ 900,000
給料手当	40,376,720	40,189,140	187,580
臨時雇賃金	19,155,100	18,632,200	522,900
退職給付費用	1,584,404	2,630,080	△ 1,045,676
法定福利費	9,579,257	9,510,081	69,176
福利厚生費	602,926	523,878	79,048
会議費	429,062	247,040	182,022
旅費交通費	4,087,500	5,142,600	△ 1,055,100
通信運搬費	1,325,247	1,818,994	△ 493,747
減価償却費	9,853,811	8,701,072	1,152,739
施設補修費	9,953,941	8,788,723	1,165,218
施設整備費	3,827,000	3,064,840	762,160
消耗資材費	17,593,358	10,596,504	6,996,854
借上費	5,085,390	5,202,510	△ 117,120
燃油費	5,032,851	4,859,968	172,883
光熱水料費	11,207,261	10,365,002	842,259
車輛費	8,257,707	8,808,536	△ 550,829
保険料	1,262,823	809,575	453,248
親魚販売諸費	92,237	26,862	65,375
租税公課	4,742,520	5,124,170	△ 381,650

科 目	当年度	前年度	増 減
支払負担金	15,207,520	7,680,000	7,527,520
委託費	110,790,637	129,464,251	△ 18,673,614
雑費	1,134,942	1,459,887	△ 324,945
<b>②管理費</b>	<b>69,534,740</b>	<b>46,423,363</b>	<b>23,111,377</b>
役員報酬	2,880,000	3,480,000	△ 600,000
給料手当	4,434,080	4,465,460	△ 31,380
臨時雇賃金	2,646,200	2,513,400	132,800
退職給付費用	176,044	292,000	△ 115,956
法定福利費	1,559,407	1,548,141	11,266
福利厚生費	186,614	221,360	△ 34,746
会議費	501,592	2,944,179	△ 2,442,587
旅費交通費	3,441,700	2,723,444	718,256
通信費	861,654	830,811	30,843
減価償却費	211,683	211,683	0
保険料	106,800	106,800	0
消耗品費	409,336	24,728	384,608
印刷製本費	485,951	307,975	177,976
光熱水料費	500,573	394,481	106,092
車輛費	339,150	252,416	86,734
広告宣伝費	84,340	117,633	△ 33,293
租税公課	1,357,499	499,533	857,966
負担金	38,206,870	23,966,288	14,240,582
支払寄付金	10,000,000	0	10,000,000
支払利息	32,696	0	32,696
賃借料	332,472	310,632	21,840
雑 費	780,079	1,212,399	△ 432,320
<b>経常費用合計</b>	<b>355,036,954</b>	<b>335,289,276</b>	<b>19,747,678</b>
<b>当期経常増減額</b>	<b>85,989,601</b>	<b>△ 30,000,455</b>	<b>115,990,056</b>
<b>2. 経常外増減の部</b>			
(1) 経常外収益	0	0	0
① 固定資産受贈益	0	0	0
(2) 経常外費用	8	2	6
① 固定資産除却損	8	2	6
機械装置除却損	3	2	1
工具器具備品除却損	5	0	5
<b>当期経常外増減額</b>	<b>△ 8</b>	<b>△ 2</b>	<b>△ 6</b>
<b>当期一般正味財産増減額</b>	<b>85,989,593</b>	<b>△ 30,000,457</b>	
<b>一般正味財産期首残高</b>	<b>46,776,613</b>	<b>76,777,070</b>	<b>△ 30,000,457</b>
<b>一般正味財産期末残高</b>	<b>132,766,206</b>	<b>46,776,613</b>	<b>85,989,593</b>
<b>II 指定正味財産増減の部</b>			
(1) 増加の部			
受取補助金等			
地方公共団体施設整備補助金	5,724,000	5,020,000	704,000
<b>増加の部計</b>	<b>5,724,000</b>	<b>5,020,000</b>	<b>704,000</b>
(2) 減少の部			
一般正味財産への振替額	2,436,795	1,639,625	797,170
<b>減少の部計</b>	<b>2,436,795</b>	<b>1,639,625</b>	<b>797,170</b>
<b>当期指定正味財産増減額</b>	<b>3,287,205</b>	<b>3,380,375</b>	
<b>指定正味財産期首残高</b>	<b>17,804,342</b>	<b>14,423,967</b>	<b>3,380,375</b>
<b>指定正味財産期末残高</b>	<b>21,091,547</b>	<b>17,804,342</b>	<b>3,287,205</b>
<b>III 正味財産期末残高</b>	<b>153,857,753</b>	<b>64,580,955</b>	<b>89,276,798</b>

# 正味財産増減計算書内訳表

平成27年4月1日から平成28年3月31日まで

(単位:円)

科 目	実施事業等会計				小計	法人会計	合計
	捕獲採卵	ふ化飼育	資源保護	共通			
<b>I 一般正味財産増減の部</b>							
<b>1. 経常増減の部</b>							
(1) 経常収益							
① 特定資産運用益	0	1,387	0	0	1,387	0	1,387
特定資産受取利息	0	1,387	0	0	1,387	0	1,387
② 受取会費	0	0	0	0	0	123,468,303	123,468,303
正会員受取会費	0	0	0	0	0	62,408,000	62,408,000
漁獲高割受取会費	0	0	0	0	0	55,060,303	55,060,303
特別受取会費	0	0	0	0	0	6,000,000	6,000,000
③ 事業収益	93,369,688	31,947,670	0	0	125,317,358	0	125,317,358
親魚捕獲採卵事業収益	93,369,688	0	0	0	93,369,688	0	93,369,688
種苗放流手法改良調査事業収益	0	29,547,670	0	0	29,547,670	0	29,547,670
施標業務受託事業収益	0	2,400,000	0	0	2,400,000	0	2,400,000
④ 受取補助金等	5,159,836	2,308,959	0	137,000,000	144,468,795	30,000,000	174,468,795
受取地方公共団体補助金	5,032,000	0	0	0	5,032,000	0	5,032,000
受取補助金等振替額	127,836	2,308,959	0	0	2,436,795	0	2,436,795
受取道増協支援事業費	0	0	0	137,000,000	137,000,000	0	137,000,000
受取経営安定化支援金	0	0	0	0	0	30,000,000	30,000,000
⑤ 受取負担金	0	17,290,205	0	0	17,290,205	0	17,290,205
サクラマス受取負担金	0	10,879,321	0	0	10,879,321	0	10,879,321
サクラマス受取協力金	0	960,000	0	0	960,000	0	960,000
刺網調査漁獲受取協力金	0	2,128,884	0	0	2,128,884	0	2,128,884
受取特別負担金(施設)	0	2,862,000	0	0	2,862,000	0	2,862,000
漁協別受取負担金	0	460,000	0	0	460,000	0	460,000
⑥ 受取寄付金	0	0	0	0	0	0	0
⑦ 雑収益	6,480	111,490	0	0	117,970	362,537	480,507
受取利息	0	0	0	0	0	25,875	25,875
雑収益	6,480	111,490	0	0	117,970	336,662	454,632
<b>経常収益計</b>	<b>98,536,004</b>	<b>51,659,711</b>	<b>0</b>	<b>137,000,000</b>	<b>287,195,715</b>	<b>153,830,840</b>	<b>441,026,555</b>
(2) 経常費用							
① 事業費	100,622,914	176,138,512	8,740,788	0	285,502,214	0	285,502,214
役員報酬	1,440,000	1,440,000	1,440,000	0	4,320,000	0	4,320,000
給料手当	18,286,354	17,856,320	4,234,046	0	40,376,720	0	40,376,720
臨時雇賃金	13,378,100	5,777,000	0	0	19,155,100	0	19,155,100
退職給付費用	704,181	704,179	176,044	0	1,584,404	0	1,584,404
法定福利費	4,789,678	3,887,377	902,202	0	9,579,257	0	9,579,257
福利厚生費	300,054	302,872	0	0	602,926	0	602,926
会議費	269,672	159,390	0	0	429,062	0	429,062
旅費交通費	2,222,800	1,864,700	0	0	4,087,500	0	4,087,500
通信運搬費	332,869	992,378	0	0	1,325,247	0	1,325,247
減価償却費	3,467,295	6,386,516	0	0	9,853,811	0	9,853,811
施設補修費	3,965,848	5,988,093	0	0	9,953,941	0	9,953,941
施設整備費	0	3,827,000	0	0	3,827,000	0	3,827,000
消耗資材費	4,596,916	12,996,442	0	0	17,593,358	0	17,593,358
借上費	4,429,320	656,070	0	0	5,085,390	0	5,085,390
燃油費	2,999,642	2,033,209	0	0	5,032,851	0	5,032,851
光熱水料費	2,386,613	8,820,648	0	0	11,207,261	0	11,207,261
車輛費	2,837,683	5,420,024	0	0	8,257,707	0	8,257,707
保険料	244,283	1,018,540	0	0	1,262,823	0	1,262,823
親魚販売諸費	92,237	0	0	0	92,237	0	92,237
租税公課	239,600	4,502,920	0	0	4,742,520	0	4,742,520
支払負担金	0	15,207,520	0	0	15,207,520	0	15,207,520
委託費	32,776,751	76,026,686	1,987,200	0	110,790,637	0	110,790,637
雑費	863,018	270,628	1,296	0	1,134,942	0	1,134,942
② 管理費	0	0	0	0	0	69,534,740	69,534,740
役員報酬	0	0	0	0	0	2,880,000	2,880,000
給料手当	0	0	0	0	0	4,434,080	4,434,080
臨時雇賃金	0	0	0	0	0	2,646,200	2,646,200
退職給付費用	0	0	0	0	0	176,044	176,044
法定福利費	0	0	0	0	0	1,559,407	1,559,407
福利厚生費	0	0	0	0	0	186,614	186,614
会議費	0	0	0	0	0	501,592	501,592
旅費交通費	0	0	0	0	0	3,441,700	3,441,700
通信運搬費	0	0	0	0	0	861,654	861,654
減価償却費	0	0	0	0	0	211,683	211,683
保険料	0	0	0	0	0	106,800	106,800
消耗品費	0	0	0	0	0	409,336	409,336
印刷製本費	0	0	0	0	0	485,951	485,951
光熱水料費	0	0	0	0	0	500,573	500,573
車輛費	0	0	0	0	0	339,150	339,150
広告宣伝費	0	0	0	0	0	84,340	84,340
租税公課	0	0	0	0	0	1,357,499	1,357,499
負担金	0	0	0	0	0	38,206,870	38,206,870
支払寄付金	0	0	0	0	0	10,000,000	10,000,000
支払利息	0	0	0	0	0	32,696	32,696
貸料	0	0	0	0	0	332,472	332,472
雑費	0	0	0	0	0	780,079	780,079
<b>経常費用計</b>	<b>100,622,914</b>	<b>176,138,512</b>	<b>8,740,788</b>	<b>0</b>	<b>285,502,214</b>	<b>69,534,740</b>	<b>355,036,954</b>
評価損益等調整前当期経常増減額	△ 2,086,910	△ 124,478,801	△ 8,740,788	137,000,000	1,693,501	84,296,100	85,989,601
評価損益等計	0	0	0	0	0	0	0
<b>当期経常増減額</b>	<b>△ 2,086,910</b>	<b>△ 124,478,801</b>	<b>△ 8,740,788</b>	<b>137,000,000</b>	<b>1,693,501</b>	<b>84,296,100</b>	<b>85,989,601</b>
<b>2. 経常外増減の部</b>							
(1) 経常外収益							
<b>経常外収益計</b>	<b>0</b>	<b>0</b>	<b>0</b>	<b>0</b>	<b>0</b>	<b>0</b>	<b>0</b>
(2) 経常外費用							
① 固定資産売却損・除却損	0	8	0	0	8	0	8
機械装置除却損	0	3	0	0	3	0	3
工具器具備品除却損	0	5	0	0	5	0	5
<b>当期経常外増減額</b>	<b>0</b>	<b>△ 8</b>	<b>0</b>	<b>0</b>	<b>△ 8</b>	<b>0</b>	<b>△ 8</b>
他会計振替額	0	0	0	0	0	0	0
<b>当期一般正味財産増減額</b>	<b>△ 2,086,910</b>	<b>△ 124,478,809</b>	<b>△ 8,740,788</b>	<b>137,000,000</b>	<b>1,693,493</b>	<b>84,296,100</b>	<b>85,989,593</b>
一般正味財産期首残高	△ 152,394,418	△ 283,617,156	△ 22,523,579	274,000,000	△ 184,535,153	231,311,766	46,776,613
<b>一般正味財産期末残高</b>	<b>△ 154,481,328</b>	<b>△ 408,095,965</b>	<b>△ 31,264,367</b>	<b>411,000,000</b>	<b>△ 182,841,660</b>	<b>315,607,866</b>	<b>132,766,206</b>
<b>II 指定正味財産増減の部</b>							
① 受取補助金等	5,724,000	0	0	0	5,724,000	0	5,724,000
受取地方公共団体助成金	5,724,000	0	0	0	5,724,000	0	5,724,000
② 一般正味財産への振替額	127,836	2,308,959	0	0	2,436,795	0	2,436,795
一般正味財産への振替額	127,836	2,308,959	0	0	2,436,795	0	2,436,795
<b>当期指定正味財産増減額</b>	<b>5,851,836</b>	<b>△ 2,308,959</b>	<b>0</b>	<b>0</b>	<b>3,542,877</b>	<b>0</b>	<b>3,542,877</b>
指定正味財産期首残高	0	17,804,342	0	0	17,804,342	0	17,804,342
<b>指定正味財産期末残高</b>	<b>5,851,836</b>	<b>15,495,383</b>	<b>0</b>	<b>0</b>	<b>21,347,219</b>	<b>0</b>	<b>21,347,219</b>
<b>III 正味財産期末残高</b>	<b>△ 148,885,164</b>	<b>△ 392,600,582</b>	<b>△ 31,264,367</b>	<b>411,000,000</b>	<b>△ 161,750,113</b>	<b>315,607,866</b>	<b>153,857,753</b>

## 財務諸表に対する注記

### 1. 重要な会計方針

#### (1) 固定資産の減価償却の方法

固定資産は、定額法による減価償却を実施している。

#### (2) 引当金の計算基準

退職給付引当金は、職員の期末退職給与の要支給額に相当する金額を計上している。

#### (3) 消費税等の会計処理

消費税等の会計処理は、税込方式によっている。

### 2. 会計方針の変更

なし

### 3. 基本財産及び特定資産の増減額及びその残高

特定資産の増減額及び残高は、次のとおりである。

(単位:円)

科目	前年度末残高	当期増加額	当期減少額	当期末残高
経営安定化積立資産	8,367,916	30,001,387	0	38,369,303
施設整備積立資産	6,000,000	32,000,000	0	38,000,000
退職給付引当資産	20,156,232	1,760,448	3,513,516	18,403,164
構築物	26,238,652	0	2,609,985	23,628,667
機械装置	9,374,400	0	2,008,800	7,365,600
建物	0	11,448,000	255,672	11,192,328
合計	70,137,200	75,209,837	8,387,973	136,959,062

### 4. 基本財産及び特定資産の財源等の内訳

特定資産の財源等の内訳は、次のとおりである。

(単位:円)

科目	当期末残高	(うち指定正味財産 からの充当額)	(うち一般正味財産 からの充当額)	うち負債に対する額
経営安定化積立資産	38,369,303	—	(38,369,303)	—
施設整備積立資産	38,000,000	—	(38,000,000)	—
退職給付引当資産	18,403,164	—	(18,403,164)	(18,403,164)
構築物	23,628,667	(11,814,049)	(11,814,618)	—
機械装置	7,365,600	(3,681,334)	(3,684,266)	—
建物	11,192,328	(5,596,164)	(5,596,164)	—
合計	136,959,062	(21,091,547)	(115,867,515)	(18,403,164)

### 5. 担保に供している資産

担保に供している資産はない。

### 6. 固定資産の取得額、減価償却累計額及び当期末残高

固定資産の取得額、減価償却累計額及び当期末残高は、次のとおりである。

(単位:円)

科目	取得価額	減価償却累計額	当期末残額
土地	1,480,000	0	1,480,000
建物	66,952,953	30,328,917	36,624,036
構築物	54,210,537	28,933,123	25,277,414
機械装置	63,249,750	51,306,964	11,942,786
工具器具備品	5,345,000	5,344,996	4
合計	191,238,240	115,914,000	75,324,240



#### 7. 補助金等の内訳並びに交付者、当期の増減額及び残高

補助金等の内訳並びに交付者、当期の増減額及び残高は、次のとおりである。

(単位:円)

補助金等の名称	交付者	前期末残高	当期増加額	当期減少額	当期末残高	貸借対照表上の記載区分
サケ飼育施設改良支援事業	(公社)北海道増協	0	5,724,000	5,724,000	0	指定正味財産
さくらます資源増殖効率化対策事業	北海道	0	5,032,000	5,032,000	0	
合 計		0	10,756,000	10,756,000	0	

#### 8. 指定正味財産から一般正味財産への振替額の内訳

指定正味財産から一般正味財産への振替額は次のとおりである。

(単位:円)

内 容	金 額
経常収益への振替額 減価償却費計上による振替額	2,436,795
経常外収益への振替額 目的達成による指定解除額	0
合 計	2,436,795

## 附 属 明 細 書

### 1. 基本財産及び特定資産の明細

### 2. 引当金の明細

註 上記の1及び2については、財務諸表に対する注記に記載しているため省略した。



科 目		金 額		
除塵機施設	(島牧ふ化場)	204,798		
自動掃除機	(余市ふ化場)	1		
自動掃除機	(真狩ふ化場)	1		
自動掃除機	(島牧ふ化場)	1		
飼育池防犯設備	(千走二次施設)	1		
ホイス・魚処理設備鉄骨支柱	(尻別捕獲場)	122,928		
ベルトコンベアー	(千歳捕獲場)	885,500		
自動検卵機	(真狩ふ化場)	1,286,250		
稚魚輸送タンク	(京極ふ化場)	1,926,000		
	小 計	4,577,186		
工具器具備品				
高圧洗浄機	(京極ふ化場)	1		
除雪機	(京極ふ化場)	1		
稚魚移送ポンプ	(真狩ふ化場)	1		
HACH DOメーター	(瀬棚、上ノ国、古平、余市)	1		
	小 計	4		
その他固定資産合計		33,137,645		
固定資産合計			170,096,707	
資産合計				273,059,887
<b>II 負債の部</b>				
<b>1. 流動負債</b>				
法定福利仮受金		860,744		
未払金	捕獲採卵・ふ化事業委託費ほか	99,938,226		
仮受金		0		
短期借入金		0		
流動負債合計			100,798,970	
<b>2. 固定負債</b>				
長期借入金		0		
退職給付引当金		18,403,164		
固定負債合計			18,403,164	
負債合計				119,202,134
正味財産				153,857,753

# 収 支 計 算 書

平成27年4月1日から平成28年3月31日まで

(単位:円)

科 目	予算額	決算額	差異	備 考
<b>I 事業活動収支の部</b>				
<b>1. 事業活動収入</b>				
①特定資産運用収入	0	1,387	△ 1,387	
特定資産利息収入	0	1,387	△ 1,387	
②会費収入	108,480,000	123,468,303	△ 14,988,303	
正会員受取会費収入	62,500,000	62,408,000	92,000	
漁獲高割受取会費収入	39,980,000	55,060,303	△ 15,080,303	
特別受取会費収入	6,000,000	6,000,000	0	
③事業収入	68,730,000	125,317,358	△ 56,587,358	
親魚捕獲採卵事業収入	35,630,000	93,369,688	△ 57,739,688	
種苗放流手法調査事業収入	32,000,000	29,547,670	2,452,330	
施標業務受託事業収入	1,100,000	2,400,000	△ 1,300,000	
④補助金等収入	169,640,703	177,756,000	△ 8,115,297	
地方公共団体補助金収入	3,912,000	5,032,000	△ 1,120,000	
道増協助成金収入	165,728,703	172,724,000	△ 6,995,297	
増殖事業支援事業費収入	137,000,000	137,000,000	0	
ふ化放流施設整備助成金収入	5,000,000	5,724,000	△ 724,000	
経営安定化支援金収入	23,728,703	30,000,000	△ 6,271,297	
⑤負担金収入	17,595,000	17,290,205	304,795	
サクラマス負担金収入	11,425,000	10,879,321	545,679	
サクラマス協力金収入	1,210,000	960,000	250,000	
特別負担金収入	2,500,000	2,862,000	△ 362,000	
刺し網調査漁獲負担金収入	2,000,000	2,128,884	△ 128,884	
漁協別負担金収入	460,000	460,000	0	
⑥寄付金収入	0	0	0	
寄付金収入	0	0	0	
⑦雑収入	300,000	480,507	△ 180,507	
受取利息収入	100,000	25,875	74,125	
雑収入	200,000	454,632	△ 254,632	
<b>事業活動収入計 (a)</b>	<b>364,745,703</b>	<b>444,313,760</b>	<b>△ 79,568,057</b>	
<b>2. 事業活動支出</b>				
①事業費支出	267,910,000	277,226,163	△ 9,316,163	
役員報酬支出	4,320,000	4,320,000	0	
給料手当支出	40,382,000	40,376,720	5,280	
臨時雇賃金支出	19,210,000	19,155,100	54,900	
退職給付支出	0	3,162,164	△ 3,162,164	
法定福利費支出	9,600,000	9,579,257	20,743	
福利厚生費支出	600,000	602,926	△ 2,926	
会議費支出	450,000	429,062	20,938	
旅費交通費支出	3,732,000	4,087,500	△ 355,500	
通信運搬費支出	1,358,000	1,325,247	32,753	
施設補修費支出	8,606,000	9,953,941	△ 1,347,941	
施設整備費支出	3,500,000	3,827,000	△ 327,000	
消耗資材費支出	16,147,000	17,593,358	△ 1,446,358	
借上費支出	4,964,000	5,085,390	△ 121,390	
燃料費支出	4,561,000	5,032,851	△ 471,851	
光熱水料費支出	10,314,000	11,207,261	△ 893,261	
車輛費支出	7,245,000	8,257,707	△ 1,012,707	
保険料支出	1,161,000	1,262,823	△ 101,823	
親魚等販売諸費支出	50,000	92,237	△ 42,237	
租税公課支出	5,185,000	4,742,520	442,480	

科 目	予算額	決算額	差異	備 考
支払負担金支出	16,000,000	15,207,520	792,480	
委託費支出	109,500,000	110,790,637	△ 1,290,637	
雑支出	1,025,000	1,134,942	△ 109,942	
<b>②管理費支出</b>	<b>45,493,000</b>	<b>69,498,365</b>	<b>△ 24,005,365</b>	
役員報酬支出	2,880,000	2,880,000	0	
給料手当支出	4,487,000	4,434,080	52,920	
臨時雇賃金支出	2,655,000	2,646,200	8,800	
退職給付支出	0	351,352	△ 351,352	
法定福利費支出	1,550,000	1,559,407	△ 9,407	
福利厚生費支出	200,000	186,614	13,386	
会議費支出	580,000	501,592	78,408	
旅費交通費支出	3,380,000	3,441,700	△ 61,700	
通信運搬費支出	701,000	861,654	△ 160,654	
保険料支出	100,000	106,800	△ 6,800	
消耗品費支出	300,000	409,336	△ 109,336	
印刷製本費支出	400,000	485,951	△ 85,951	
光熱水料費支出	510,000	500,573	9,427	
車輛費支出	320,000	339,150	△ 19,150	
広告宣伝費支出	80,000	84,340	△ 4,340	
租税公課支出	1,160,000	1,357,499	△ 197,499	
負担金支出	25,220,000	38,206,870	△ 12,986,870	
支払寄付金支出	0	10,000,000	△ 10,000,000	
支払利息支出	60,000	32,696	27,304	
賃借料支出	300,000	332,472	△ 32,472	
雑支出	610,000	780,079	△ 170,079	
<b>事業活動支出計 (b)</b>	<b>313,403,000</b>	<b>346,724,528</b>	<b>△ 33,321,528</b>	
<b>事業活動収支差額 (a)-(b)</b>	<b>51,342,703</b>	<b>97,589,232</b>	<b>△ 46,246,529</b>	
<b>Ⅱ 投資活動収支の部</b>				
<b>1. 投資活動収入</b>				
①特定資産取崩収入	0	3,513,516	△ 3,513,516	
経営安定化積立特定資産取崩収入	0	0		
施設整備積立資産取崩収入	0	0	0	
退職給付引当資産取崩収入	0	3,513,516	△ 3,513,516	
投資活動収入計 (c)	0	3,513,516	△ 3,513,516	
<b>2. 投資活動支出</b>				
①特定資産取得支出	2,012,000	75,209,835	△ 73,197,835	
施設整備積立資産取得支出	0	32,000,000	△ 32,000,000	
経営安定化積立資産取得支出	0	30,001,387	△ 30,001,387	
退職給付引当資産取得支出	2,012,000	1,760,448	251,552	
建物取得支出	0	11,448,000	△ 11,448,000	
②固定資産取得支出	10,000,000	0	10,000,000	
土地購入支出	0	0	0	
建物建設支出	10,000,000	0	0	
構築物建設支出	0	0	0	
機械装置購入支出	0	0	0	
工具器具備品購入支出	0	0	0	
増殖施設購入支出	0	0	0	
投資活動支出計 (d)	12,012,000	75,209,835	△ 63,197,835	
投資活動収支差額 (c)-(d)	△ 12,012,000	△ 71,696,319	59,684,319	
<b>Ⅲ 財務活動収支の部</b>				
<b>1. 財務活動収入</b>				
短期借入金収入	9,000,000	9,000,000	0	
長期借入金収入	0	0	0	
財務活動収入計 (e)	9,000,000	9,000,000	0	

科 目	予算額	決算額	差異	備 考
<b>2. 財務活動支出</b>				
短期借入金返済支出	9,000,000	9,000,000	0	
長期借入金返済支出	0	0	0	
財務活動支出計 (f)	9,000,000	9,000,000	0	
財務活動収支差額 (e)-(f)	0	0		
<b>IV 予備費支出</b>	0	0	0	
当期収支差額 (A)	39,330,703	25,892,913	13,437,790	
前期繰越収支差額 (B)	△ 23,728,703	△ 23,728,703	0	
次期繰越収支差額 (A)+(B)	15,602,000	2,164,210	13,437,790	

## 収支計算書に対する注記

### 1. 資金の範囲

資金の範囲には、現金預金・未収金・未払金・短期借入金・仮受金及び預り金を含めている。  
 なお、前期末及び当期末残高は、下記2に記載するとおりである。

### 2. 次期繰越収支差額に含まれる資産及び負債の内訳

(単位:円)

科 目	前期末残高	当期末残高
現金・預金	75,639,227	97,912,866
未 収 金	4,613,347	5,032,000
仮 払 金	0	0
立 替 金	18,686	18,314
合 計	80,271,260	102,963,180
前 受 金	0	0
未 払 金	103,140,276	99,938,226
仮 受 金	0	0
法定福利仮受金	859,687	860,744
合 計	103,999,963	100,798,970
次期繰越差額	△ 23,728,703	2,164,210

# 監査報告書

平成28年 4月 6日

一般  
社団法人 日本海さけ・ます増殖事業協会

会長 濱野勝男 殿

代表監事 篠谷 誠 ㊟

監事 上山 稔彦 ㊟

私たち監事は平成27年4月1日から平成28年3月31日までの事業年度の理事の職務の執行に関して、本監査報告を作成し、以下のとおり報告いたします。

## 1 監査方法及びその内容

各監事は、理事及び使用人等と意志疎通を図り、情報の収集及び監査の環境の整備に努めるとともに、理事会その他重要な会議に出席し、理事及び使用人等からその職務の執行状況について報告を受け、必要に応じて説明を求め、重要な決裁書類等を閲覧し、法人事業所において業務の執行状況及び財産の状況を調査いたしました。

さらに、会計帳簿又はこれに関する資料の調査を行いました。

以上の方法に基づき、当該事業年度に係る事業報告及びその附属明細書、計算関係書類（貸借対照表、正味財産増減計算書及びこれらの附属明細書）について検討いたしました。

## 2. 監査の結果

### (1) 事業報告等の監査結果

- 一 事業報告及びその附属明細書は、法令及び定款に従い法人の状況を正しく示しているものと認めます。
- 二 理事の職務の執行に関する不正の行為又は法令若しくは定款に違反する重大な事実は認められません。

### (2) 計算関係書類の監査結果

計算関係書類は、法人の財産及び損益（正味財産増減）の状況をすべての重要な点において適正に表示しているものと認めます。

以上

## 平成27年度 さけ・さくらます親魚捕獲採卵成績表

## (1) さけ

尾数・卵数 捕獲場		捕 獲 数			採 卵 数		
		計 画 (尾)	実 績 (尾)	達成率(%)	計画(千粒)	実績(千粒)	達成率(%)
捕獲採卵河川	千歳	76,700	279,793	364.8%	72,800	81,703	112.2%
	余市	9,800	19,528	199.3%	9,700	6,345	65.4%
	野束	11,800	4,653	39.4%	11,800	6,256	53.0%
	尻別	10,100	15,740	155.8%	10,300	13,887	134.8%
	利別	27,600	13,053	47.3%	28,200	18,232	64.7%
	厚沢部	10,700	1,511	14.1%	10,900	1,358	12.5%
	天の	6,300	3,130	49.7%	6,400	2,182	34.1%
	計	153,000	337,408	220.5%	150,100	129,963	86.6%
補完河川	厚田	-	374	-	-	0	-
	古平	-	845	-	-	0	-
	朱太	-	17,792	-	-	11,175	-
	相沼内	-	5,681	-	-	4,988	-
	計	0	24,692	-	0	16,163	-
非捕獲河川	浜益	-	1,149	-	-	991	-
	千走	-	2,640	-	-	2,598	-
	計	-	3,789	-	-	3,589	-
合計		153,000	365,889	239.1%	150,100	149,715	99.7%

## (2) さくらます

尾数・卵数 捕獲場		捕 獲 数			採 卵 数		
		計 画 (尾)	実 績 (尾)	達成率(%)	計画(千粒)	実績(千粒)	達成率(%)
捕獲採卵河川	千歳	130	122	93.8%	130	120	92.3%
	余市	120	10	8.3%	170	0	0.0%
	野束	20	0	0.0%	30	0	0.0%
	尻別	1,560	399	25.6%	1,980	684	34.5%
	千走	450	416	92.4%	630	447	71.0%
	珊内	60	4	6.7%	80	0	0.0%
	相沼内	65	0	0.0%	90	0	0.0%
	見市	840	238	28.3%	1,150	274	23.8%
	突符	300	0	0.0%	420	0	0.0%
	厚沢部	35	0	0.0%	50	0	0.0%
池産系	道南支場	6,500	0	0.0%	4,000	0	0.0%
合 計		10,080	1,189	11.8%	8,730	1,525	17.5%



別表 2

平成27年度 さけ・ますふ化放流成績表

H28.05.10現在

ふ化場・飼育場	卵数・尾数	収容卵数 (千粒)			生産尾数 (千尾)			稚魚移動		放流水系	放流数(千尾)	
		計画	実績	達成率(%)	計画	実績	達成率(%)	供給場	稚魚数		計画	実績
中部地区	浜益							京極	3,146	浜益	3,000	3,142
	厚田							京極	1,972	厚田	2,000	1,972
	千歳	34,100	34,103	100.0%	30,000	30,945	103.2%			千歳	30,000	30,945
	余市	4,400	4,783	108.7%	4,000	4,369	109.2%	京極	2,442	余市	6,500	6,810
	古平	3,400	3,400	100.0%	3,000	3,289	109.6%	京極 真狩	2,562 0	古平	5,500	5,851
	美国							京極	1,538	美国	1,500	1,538
	積丹							真狩	2,065	積丹	2,000	2,065
	小計	41,900	42,286	100.9%	37,000	38,603	104.3%		13,725		50,500	52,323
南部地区	神恵内							真狩 京極	968 1,313	古宇	2,300	2,281
	盃							京極	401	盃	400	401
	岩内	3,900	4,215	108.1%	3,500	3,941	112.6%	京極	1,945	野束	5,500	5,886
	真狩	13,000	12,604	97.0%	11,800	11,532	97.7%			尻別	7,000	7,178
	京極	37,000	38,645	104.4%	34,000	35,354	104.0%					
	寿都	5,300	4,268	80.5%	4,500	3,994	88.8%	寿都	1,883			
	貝殻沢							京極 真狩	2,193 968	朱太	6,500	7,147
	新島牧	4,500	5,065	112.6%	4,000	4,571	114.3%	京極	2,012	泊	6,200	6,023
	千走							真狩 京極 新島牧	968 2,038 551	千走	3,000	3,546
	盃漁港							京極	200	盃漁港	200	200
	泊漁港(後志)							真狩	400	泊漁港(後志)	400	400
	嗣内							瀬棚	450	嗣内	800	449
	馬場							瀬棚	900	馬場	2,000	898
	瀬棚	21,200	19,832	93.5%	18,000	17,793	98.9%			利別	12,000	12,023
	良瑠石							瀬棚	500	良瑠石	1,000	498
	宮野小川							京極	1,909	宮野小川	2,000	1,904
	虻羅漁港							瀬棚	650	虻羅漁港	100	650
	瀬棚漁港							瀬棚	1,700	瀬棚漁港	100	1,700
	鵜泊漁港							瀬棚	1,570	鵜泊漁港	2,000	1,570
	相沼内	3,600	2,600	72.2%	3,000	2,366	78.9%	京極 上ノ国	1,065 4,183	相沼内	8,000	7,614
貝取澗							京極	2,006	貝取澗	2,000	2,004	
南檜山	6,600	6,008	91.0%	5,400	5,366	99.4%	上ノ国 京極 真狩	1,220 445 968	厚沢部	8,500	7,993	
上ノ国	14,100	15,192	107.7%	12,500	14,159	113.3%	京極	1,065	天の	7,900	9,820	
石崎							京極	968	石崎	1,000	968	
乙部姫川							京極	950	乙部姫川	1,000	950	
泊漁港							真狩	968	泊漁港	500	968	
津花漁港							京極	0	津花漁港	500	0	
五勝手漁港							京極	989	五勝手漁港	1,000	989	
小砂子漁港							京極	444	小砂子漁港	500	444	
	小計	109,200	108,429	99.3%	96,700	99,076	102.5%		38,790		82,400	84,504
	合計	151,100	150,715	99.7%	133,700	137,679	103.0%		52,515		132,900	136,827

## 平成27年度秋さけ漁獲高割負担金報告書

漁協名	漁獲尾数 (尾)	漁獲キロ数 (kg)	漁獲金額 (税抜額) (円)	賦課率 3.9% (円)	備考
石狩湾	476,798	1,530,358.9	646,674,580	25,220,307	
小樽市	56,601	196,373.0	84,125,592	3,280,898	
余市郡	72,766	224,501.7	98,263,240	3,832,267	
東しゃこたん	30,996	102,900.0	42,427,240	1,654,662	
古宇郡	36,988	113,069.1	47,331,589	1,845,932	
岩内郡	69,417	217,700.7	93,175,827	3,633,857	
寿都町	84,444	260,633.0	115,810,031	4,516,594	
島牧漁協	32,448	103,623.9	41,904,812	1,634,287	
ひやま	122,075	377,268.6	181,271,417	7,069,586	
合計	982,533	3,126,428.9	1,350,984,328	52,688,390	

## 平成27年度秋さけ資源来遊状況調査(刺し網)賦課金調書

組合別	漁獲尾数 (尾)	漁獲キロ数 (kg)	漁獲金額 (税抜額) (円)	道増協賦課率 3.9% (円)	日本海増協賦課率 3.5% (円)	合計額	備考
石狩湾	3,762	12,716.0	2,281,839	88,722	79,865	168,587	
小樽市	1,247	4,323.0	1,146,471	44,712	40,127	84,839	
余市郡	7,327	23,902.6	7,393,601	288,351	258,776	547,127	
東しゃこたん	23,058	85,813.5	31,734,280	1,237,637	1,110,700	2,348,337	
古宇郡	4,343	13,936.4	4,130,780	161,100	144,577	305,677	
岩内郡	440	1,558.9	513,015	20,008	17,956	37,964	
島牧	11,170	39,432.2	13,625,231	531,383	476,883	1,008,266	
合計	51,347	181,682.6	60,825,217	2,371,913	2,128,884	4,500,797	

## 平成27年度サクラマス漁獲高割負担金報告書

漁協名	漁獲キロ数 (kg)	漁獲金額 (税抜額) (円)	賦課金 3.0% (円)	備考
小樽市	2,998.1	3,132,052	93,962	
余市郡	784.4	853,441	25,603	
東しゃこたん	2,330.5	2,019,255	60,578	
古宇郡	7,812.4	7,178,700	215,361	
岩内郡	2,693.7	2,834,609	85,038	
寿都町	5,274.5	4,883,991	146,518	
島牧	925.8	908,732	27,261	
合計	22,819.4	21,810,780	654,321	

## 平成27年度さけ親魚等売却報告書

項目 捕獲場	売却代					控除額			差引額 (円)	
	さけ親魚			内蔵物		合計 (円)	消費税 (円)	販売諸費 (円)		計 (円)
	販売尾数 (尾)	重量 (kg)	金額(税込) (円)	重量 (kg)	金額(税込) (円)					
千歳	279,298	670,166.6	84,402,164	6,018.1	6,305,202	90,707,366	6,713,975	5,400	6,719,375	83,987,991
余市	17,093	34,186.0	110,762	461.0	199,152	309,914	22,956	0	22,956	286,958
野束	3,942	10,411.8	701,467	23.5	35,532	736,999	54,593	86,621	141,214	595,785
尻別	15,455	42,725.5	230,719	793.0	813,618	1,044,337	77,357	216	77,573	966,764
利別	12,820	33,332.0	333,320	0.0	0	333,320	24,690	0	24,690	308,630
厚沢部	1,437	3,736.2	37,362	47.6	23,800	61,162	4,531	0	4,531	56,631
天の	2,915	7,579.0	75,790	201.6	100,800	176,590	13,081	0	13,081	163,509
合計	332,960	802,137.1	85,891,584	7,544.8	7,478,104	93,369,688	6,911,183	92,237	7,003,420	86,366,268

平成27年度漁協・漁業者会費・負担金報告書

漁協名	漁協別 会費 (千円)	漁業者会費		合 計 (千円)	漁協別サクラ マス負担金 (千円)	備 考
		年会費 (千円)	特別負担金 (千円)			
石狩湾	60	12,049	2,418	14,527	-	
小樽市	20	1,896	330	2,246	600	
余市郡	20	1,473	252	1,745	600	
東しゃこたん	60	1,122	132	1,314	1,200	
古宇郡	60	2,449	330	2,839	1,200	
岩内郡	20	5,019	804	5,843	600	
寿都町	20	2,730	336	3,086	600	
島牧	40	2,631	420	3,091	600	
ひやま	160	5,539	978	6,677	-	
合 計	460	34,908	6,000	41,368	5,400	

平成27年度市町村会費・負担金報告書

市町村名	年会費 (千円)	サクラマス 負担金 (千円)	備 考
石狩市	8,455	-	
小樽市	1,517	500	
余市町	1,277	500	
古平町	907	500	
積丹町	500	500	
神恵内村	851	500	
泊村	1,166	500	
岩内町	2,979	500	
寿都町	1,536	500	
島牧村	1,795	500	
せたな町	2,795	-	
八雲町	796	-	
乙部町	704	-	
江差町	944	-	
上ノ国町	778	-	
奥尻町	500	-	
蘭越町	0	325	
合計	27,500	4,825	